ПРИЛОЖЕНИЕ № 2
к Схеме размещения, использования и охраны охотничьих угодий
на территории Новосибирской области

Картографический материал, содержащий графическое отображение и данные о площадях категорий и классов элементов среды обитания охотничьих ресурсов на территории Новосибирской области

Условные обозначения

Границы

- Российской Федерации
- субъекта
- муниципального образования
- охотничьего угодья
- зон планируемого создания охотничьих угодий
- населенных пунктов

Пути сообщения

- железная дорога
- автомобильная дорога федерального значения
- автомобильная дорога регионального значения
- автомобильная дорога межмуниципального
- автомобильная дорога местного значения

Гидрография

- реки, водохранилища, озера,
- реки, ручьи и др.

Зеленые зоны вокруг населенных пунктов и другие территории, имеющие ограничение для осуществления охоты и ведения охотничьего хозяйства

земли лесного фонда:

- городские леса
- леса, расположенные в лесопарковых зонах
- леса, расположенные в зеленых зонах
- лесопарковый зеленый пояс

земли особо охраняемых территорий и объектов:

- государственный природный заповедник
- дендрологический парк и ботанический сад
- государственный природный заказник
- природный парк
- памятник природы
- лесной парк
- городской парк
- природная заповедная территория
- охранная зона
- водно-болотные угодья
- пограничная зона
- пятикилометровая полоса местности

Муниципальные образования

I - Баганский район
II - Барабинский район
III - Болотнинский район
IV - Венгеровский район
V - Доволенский район
VI - Здвинский район
VII - Искитимский район
VIII - Карасукский округ
IX - Каргатский район
X - Колыванский район
XI - Коченевский район
XII - Кочковский район
XIII - Краснозерский район
XIV - Куйбышевский район
XV - Купинский район
XVI - Кыштовский район
XVII - Маслянинский округ
XVIII - Мошковский район
XIX - Новосибирский район
XX - Ордынский район
XXI - Северный район
XXII - Сузунский район
XXIII - Татарский округ
XXIV - Тогучинский район
XXV - Убинский район
XXVI - Усть-Таркский район
XXVII - Чановский район
XXVIII - Черепановский район
XXIX - Чистоозерный район
XXX - Чулымский район
XXXI - город Бердск
XXXII - город Искитим
XXXIII - город Новосибирск
XXXIV - город Обь
XXXV - рабочий поселок Кольцово

Категория, Класс

- Леса - Хвойные вечнозеленые
- Леса - Мелколиственные
- Леса - Смешанные с преобладанием хвойных пород
- Леса - Смешанные с преобладанием мелколиственных пород
- Леса - Искусственно созданные
- Молодняки и кустарники - Вырубки и зарастающие поля
- Молодняки и кустарники - Лиственные кустарники
- Болота - Верховые
- Болота - Травяные
- Лугово-степные комплексы - Луга
- Лугово-степные комплексы - Степи
- Пустыни и камни - Пустыни (солончаки)
- Сельхозугодья - Пашни
- Сельхозугодья - Луга сельскохозяйственного назначения (сенокосы и пастбища)
- Сельхозугодья - Заливные пашни
- Внутренние водные объекты - Водотоки
- Внутренние водные объекты - Водохранилища
- Внутренние водные объекты - Озера, пруды
- Пойменные комплексы - С преобладанием леса
- Пойменные комплексы - Смешанный кустарниковый
- Пойменные комплексы - С преобладанием травянистой растительности
- Береговые комплексы - Береговой комплекс внутренних водных объектов
- Преобразованные и поврежденные участки - Преобразованные и поврежденные участки
- Непригодные для ведения охотничьего хозяйства - Промышленные и рудеральные комплексы, населенные пункты

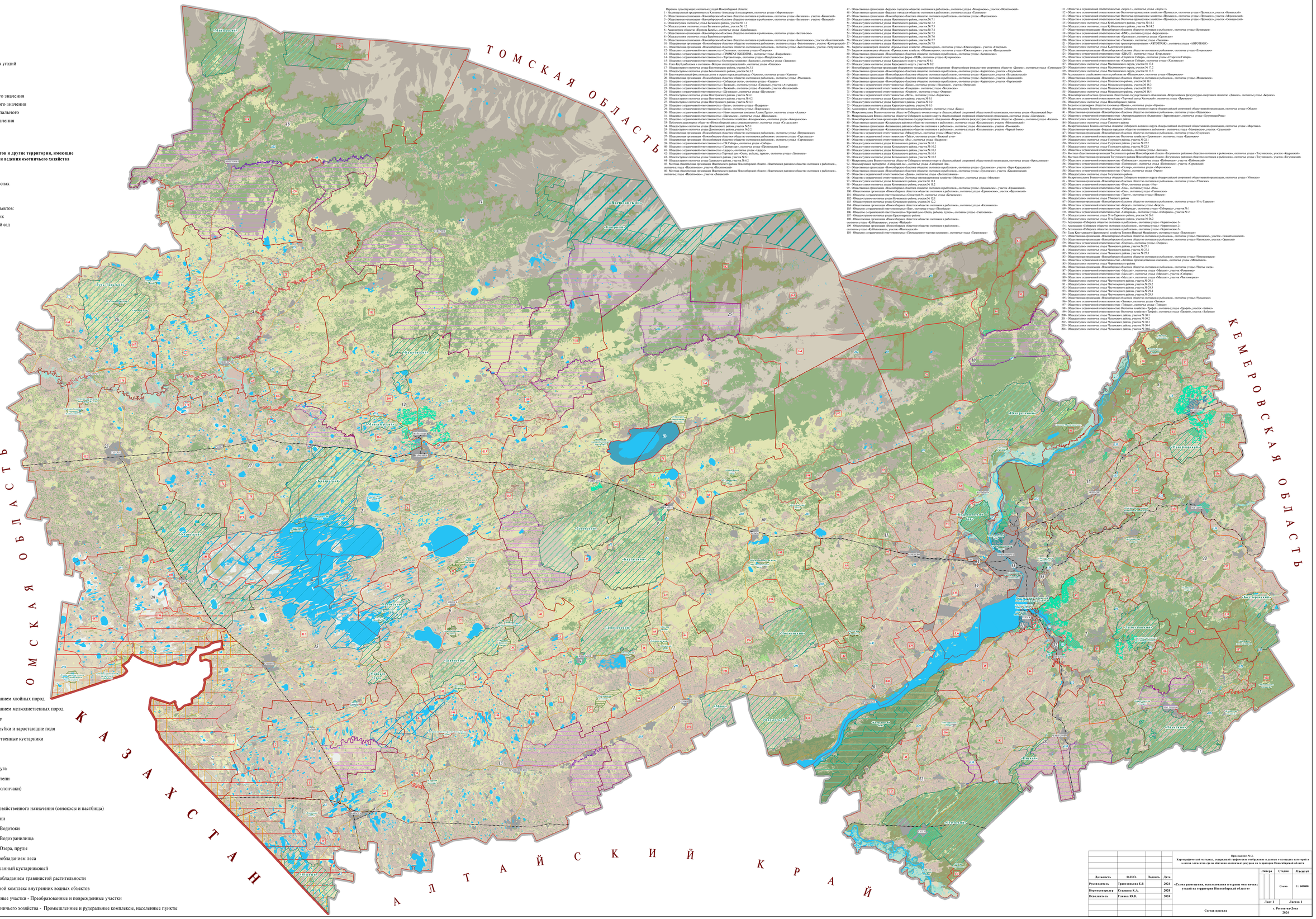
ТОМСКАЯ ОБЛАСТЬ
ОМСКАЯ ОБЛАСТЬ
КЕМЕРОВСКАЯ ОБЛАСТЬ
КАЗАХСТАН
АЛТАЙСКИЙ КРАЙ
«Северный»
«Чановский»
«Венгеровский»
«Доволенский»
«Здвинский»
«Искитимский»
«Карасукский»
«Каргатский»
«Колывань»
«Кочковский»
«Краснозерский»
«Куйбышевский»
«Купинский»
«Кыштовский»
«Маслянинский»
«Мошковский»
«Новосибирский»
«Ордынский»
«Татарский»
«Тогучинский»
«Убинский»
«Усть-Таркский»
«Чановский»
«Черепановский»
«Чистоозерный»
«Чулымский»
«Бердск»
«Искитим»
«Новосибирск»
«Обь»
«Кольцово»
«Настоящий»
«Новосибирск»
«Обь»
«Кольцово»
«Искитим»
«Бердск»
«Чулымский»
«Черепановский»
«Чистоозерный»
«Чановский»
«Мошковский»
«Маслянинский»
«Купинский»
«Куйбышевский»
«Кыштовский»
«Венгеровский»
«Доволенский»
«Здвинский»
«Северный»
«Татарский»
«Каргатский»
«Краснозерский»
«Кочковский»
«Карасукский»
«Колывань»
«Тогучинский»
«Убинский»
«Усть-Таркский»
«Ордынский»
«Новосибирский»
«Искитим