ПРИЛОЖЕНИЕ № 4
к Схеме размещения, использования и охраны охотничьих угодий
на территории Новосибирской области

Карта-схема с обозначением зон создания планируемых охотничьих угодий

Муниципальные образования

I - Баганский район
II - Барабинский район
III - Болотинский район
IV - Венгеровский район
V - Доволенский район
VI - Здвинский район
VII - Искитимский район
VIIII - Карасукский округ
IX - Каргатский район
X - Колыванский район
XI - Коченевский район
XII - Кочковский район
XIII - Краснозерский район
XIV - Куйбышевский район
XV - Купинский район
XVI - Кыштовский район
XVII - Маслянинский округ
XVIII - Мошковский район
XIX - Новосибирский район
XX - Ордынский район
XXI - Северный район
XXII - Сузунский район
XXIII - Татарский округ
XXIV - Тогучинский район
XXV - Убинский район
XXVI - Усть-Таркский район
XXVII - Чановский район
XXVIII - Черепановский район
XXIX - Чистоозерный район
XXX - Чулымский район
XXXI - город Бердск
XXXII - город Искитим
XXXIII - город Новосибирск
XXXIV - город Обь
XXXV - рабочий поселок Кольцово

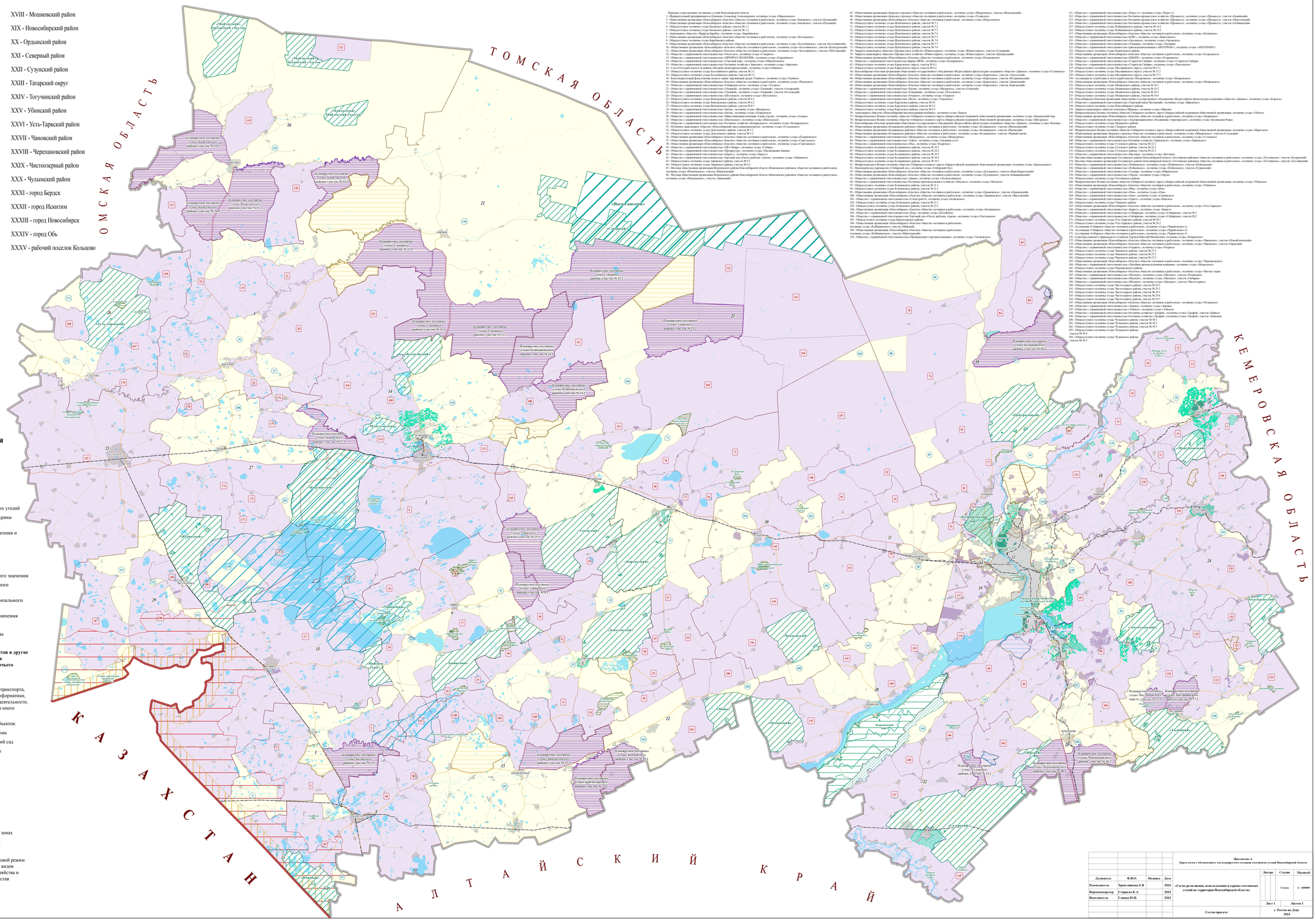
ТОМСКАЯ ОБЛАСТЬ
ОМСКАЯ ОБЛАСТЬ
КЕМЕРОВСКАЯ ОБЛАСТЬ
КАЗАХСТАН
АЛТАЙСКИЙ КРАЙ
«Маршинское-Орловский участок»
«Маршинское-Новорыбинский участок»
«Маршинское-Мирнинский участок»
«Васюганский»
«Сургутский»
«Нижнеобский»
«Ташаринский»
«Каргатский»
«Мошковский»
«Ордынский»
«Северный»
«Сузунский»
«Чановский»
«Чулымский»
«Татарский»
«Тогучинский»
«Убинский»
«Усть-Таркский»
«Искитимский»
«Новосибирский»
«Кыштовский»
«Венгеровский»
«Доволенский»
«Купинский»
«Куйбышевский»
«Краснозерский»
«Каргасокский»
«Парабельский»
«Томский»
«Шегарский»
«Бакчарский»
«Кожевниковский»
«Молчановский»
«Верхнекетский»
«Тегульдетский»
«Тяжинский»
«Промышленная зона»
«Бердск»
«Обь»
«Кольцово»
«Искитим»
«Новосибирск»
«Мирный»
«Ленинский»
«Кировский»
«Дзержинский»
«Первомайский»
«Октябрьский»
«Калининский»
«Советский»
«Центральный»
«Заельцовский»
«Железнодорож